ELEWACJA E-03 - PÓŁNOCNA

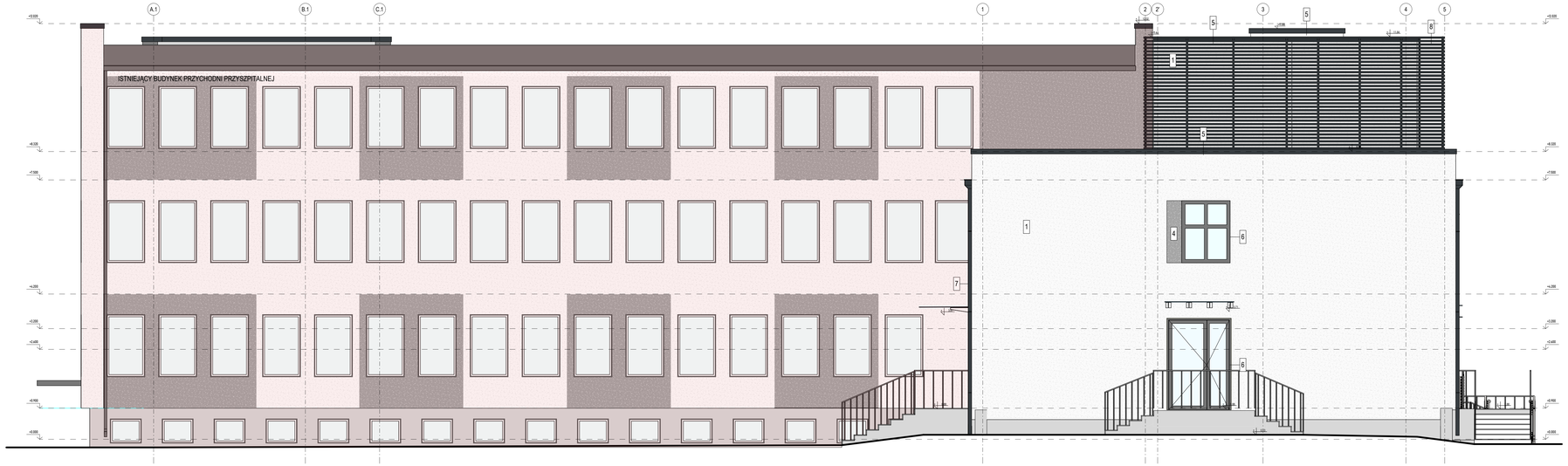

ELEWACJA E-04 - ZACHODNIA

Budynek poradni

Elewacje E-03 i E-04

Skala: 1:50

OZNACZENIA:

1	TYNK MINERALNY NA BATZE Z TWORZYW SZTUCZNYCH, FAKTURA BARANEK, KOLOR JASNO SZARY RAL7035 LUB ZIELONY
2	TYNK MINERALNY NA BATZE Z TWORZYW SZTUCZNYCH, FAKTURA BARANEK, KOLOR ŻÓŁTY RAL1015 LUB ZIELONY
3	TYNK MINERALNY NA BATZE Z TWORZYW SZTUCZNYCH, FAKTURA BARANEK, KOLOR ZGASZONY CZERWONY RAL DESIGN 030 40 50 LUB ZIELONY
4	TYNK MINERALNY NA BATZE Z TWORZYW SZTUCZNYCH, FAKTURA BARANEK, KOLOR CIEMNOSZARY RAL7024 LUB ZIELONY
5	OBRÓBKA BLACHARSKA ATYPOWA KOLOR RAL7016
6	STOLARKA OKIENNA I DRZWOWA KOLOR RAL7016
7	RYNNY Z PCV, KOLOR RAL7016
8	ŻALUZJE ARCHITECTONICZNE KOLOR RAL7016
9	LITERY 3D Z FLEXI 3mm W KOLORZE RAL7016 BONI Z GIETEJ TAŚMY ALUMINIOWEJ, TYŁ WYCINANY Z PCV, Z GRUBOŚCIĄ 10mm

LEGENDA:

- Rp – drzwi napowietrzające
- SZ – drzwi z samozamykaczem
- ET – drzwi wyposażone w elektrozaczep
- EI30 – odporność pożarowa ekranu EI30
- EI60 – odporność pożarowa ekranu EI60
- EW30 – odporność pożarowa ekranu EW30, drzwi szczelne
- EW60 – odporność pożarowa ekranu EW30, drzwi szczelne
- WE – wyjście ewakuacyjne
- HP 25 – hydrant wewnętrzny DN25
- RE120 – odporność pożarowa ścian RE120
- RE60 – odporność pożarowa ścian RE60
- EI30 – droga poziomu pożarowa EI30
- 0,15 – oznaczenia częściowych wykruszeniowych
- 0,15 – oznaczenia częściowych korozyjnych
- hp – poziom parapetu (od poziomu wyk. powałki)

LEGENDA:

- ściany murowane istniejące
- elementy do likwidacji
- obszar remontu istniejących ścian
- obszar przebudowy istniejącego budynku
- obszar rozbudowy istniejącego budynku
- istniejący obwód - poza zakresem opracowania
- ściany murowane nadbetonu bloczek silikatowy gr. 24 cm
- ściany działowe bloczek silikatowy gr 12cm
- elementy dylatacyjne
- izolacja termiczna ścian: styropian fasadowy
- izolacja termiczna ścian: wełna mineralna

UWAGI OGÓLNE:

1. Niniejszy zbiór zasad należy rozpatrywać z całym wielobranżowym projektem architektoniczno-budowlanym i realizacyjnym którego jest integralną częścią.
2. Wszystkie wymiary w terenie należy sprawdzić przed rozpoczęciem robót oraz ewentualne rozbieżności zgłaszać do projektanta.
Rysunki oraz ich szczegóły konieczne dla pełnego zrozumienia przedmiotu
3. Wszystkie materiały i wyroby budowlane muszą posiadać aktualne świadectwa dopuszczenia do stosowania w budownictwie, zwalniać z zadowoleniem wskazywania produktów należy wykonywać zgodnie z wymaganiami producentów oraz zasadami sztuki budowlanej. Wszystkie materiały i wyroby muszą posiadać oznaczenie znak ochronnego z wskazanych norm dopuszczających i odpowiadające przepisom.
4. Wszystkie prace należy wykonywać zgodnie z wskazaniami obowiązujących przepisy oraz zasadami sztuki budowlanej.
5. Wszystkie elementy konstrukcyjne oraz instalacyjne w pomieszczeniach mokrych wykonywać wg. projektu technologicznego. Wszystkie przebicia i otwory w ścianach i stropach wykonywać po ich wykonaniu. Wykaz przebiegów ze SWR, lub jest dopuszczalne przewiercanie przez ściany o dokumentacji wraz z wykonaniem wykonywać po wykonaniu ścian. Wszystkie wykonywane roboty przygotowawcze na samym początku przy wykonywaniu robót ziemnych należy przeprowadzić ręcznie. Wszystkie przebicia, bruzdowania, przejścia rurociągów instalacji elektrycznej, wentylacyjnej, ogrzewczej oraz wodnej, przejścia rurociągów instalacji elektrycznej, wentylacyjnej, ogrzewczej oraz wodnej przez ściany i stropy należy wykonywać po montażu przejścia przez ściany i stropy.
6. Wszystkie roboty budowlane, montażowe i instalacyjne należy wykonywać zgodnie z obowiązującymi przepisami i normami.
7. Wszystkie roboty wykonać i zweryfikować przed przystąpieniem do prac, należy poinformować inspektora nadzoru o ewentualnych zmianach w projekcie.
8. W przypadku przyjęcia na wyjątkowo krótkotrwałe przechowywanie w przytłumionych nowoczesnych technicznych należy wentylowanie się z wstrzem sprzyczowania (lub pomocniczego) ułożenie sprzętu i materiałów w sposób zapewniający ich bezpieczeństwo i ochronę przed kradzieżą.
9. Wszystkie materiały i wyroby budowlane muszą posiadać:
- aprobatę techniczną wydawaną zgodnie z ustawą o wyrobach budowlanych
- normy Polskiego Komitetu Normalizacyjnego
- zezwolenie na stosowanie w budownictwie wydane przez właściwy instytut badawczy
10. Wszelkie zmiany które wykonywane zlecającą lub wynikające z wstrzy, być przedstawione nadzorowi wykonawcy do akceptacji.
11. Wszystkie materiały i wyroby budowlane zastosowania alternatywnych rozwiązań jest ujęte/ujęte w dokumentacji oraz przedstawione przez kierownika wydział pozwolenie jest ujęte/ujęte na stosowanie w budownictwie dopuszczalne zastosowanie alternatywnych, zmiany w wentilacji wykończeniowych zmian wskazywanych przez kierownika wydział pozwolenie.
12. Dziurkowe ściany ceramiczne w miejscach przebicia rurociągów.

Przewodnicy cyfrowej pomieszczeń obiektów zgodnie z Rozporządzeniem Ministra Transportu, Budownictwa i Gospodarki Morskiej z dn. 25 kwietnia 2012 r. w. w. w